



LA GAZETTE DE LA BIODIVERSITÉ

LETTRE D'INFORMATION BIMENSUELLE

JANVIER 2023 • NUMÉRO 5



Sortie Ornithologique

" à la découverte des passereaux hivernants "

Samedi 21 Janvier 2023 à 10h00

Inscription obligatoire :

02.98.94.72.11 ou abc@saint-yvi.bzh

Dans le cadre de la poursuite de l'Atlas de la Biodiversité Communale, nous recherchons des personnes qui seraient intéressées par la pose de détecteur à ultrasons pour identifier et repérer la présence de chauve-souris et d'orthoptères (grillons, sauterelles et criquets) sur leur secteur. Pour gérer l'appareil, une explication de quelques minutes sera proposée par les naturalistes de Bretagne vivante.

La pose de ces appareils est prévue en mai et juin.

Contact : abc@saint-yvi.bzh

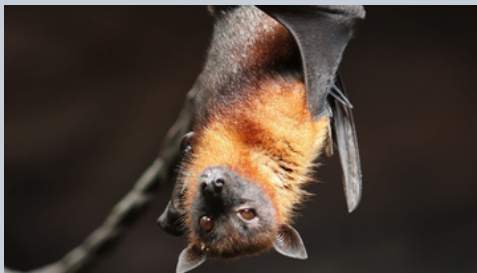

LES OISEAUX DE VOTRE JARDIN

Le comptage des oiseaux des jardins est une opération nationale qui vise à recenser de façon ponctuelle, l'abondance des principales espèces d'oiseaux fréquentant les jardins en hiver.

Cette opération de sciences participatives se veut à la fois un moment de sensibilisation et d'information sur les oiseaux les plus communs.

Elle constitue également un outil de connaissance sur l'évolution des populations de ces espèces qui connaissent, pour certaines, de dramatiques chutes d'effectifs ces dernières années. Elle est donc reconduite chaque année à la même période.

Rendez-vous les 28 et 29 janvier 2023 !

Comment y participer ?



Le mois de janvier est propice aux rencontres avec elle et ses pontes

INDICE #1

Sa présence est souvent repérée par l'observation de ses pontes, un amas gélatineux de 2 000 à 4 000 œufs à la surface d'un point d'eau tel qu'une mare peu profonde ou même une flaque.

INDICE #2

Elle est trapue mesure entre 50 et 65 cm, son museau est plutôt arrondi



La Grenouille rousse



Le saviez-vous ?

Une tache temporale brun foncé pourvue d'un tympan bien visible en son centre est située en arrière d'un œil doré à la pupille horizontale.

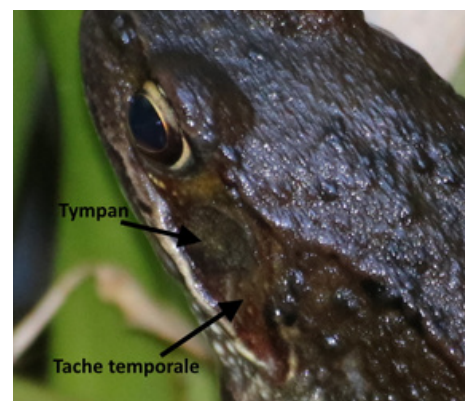

Envoyez vos observations à
(date, lieu précis et photo de l'animal ou des indices)
abc@saint-yvi.bzh

Où me trouver ?

Cette espèce va regagner, si elle ne l'a pas déjà fait en décembre, le point d'eau de sa naissance pour se reproduire.