



Contact Mairie : Alan CUEFF (07.89.35.49.89) – espace-jeunes@saint-yvi.bzh

INSCRIPTION

Vacances d'Hiver 2026

L'Espace Jeunes est un lieu de rencontres, d'échanges, d'informations et d'expression encourageant l'émergence de projets pour les 10-15ans. Il fonctionne tous les mercredis et samedis, hors vacances scolaires, de 13h30 à 17h30.

Pour les vacances scolaires, le local est ouvert du lundi au vendredi de 13h30 à 17h30. Des sorties à l'extérieur peuvent être proposées. (Programme spécifique pour chaque période de vacances)

Le jeune est sous la responsabilité des animateurs dans le local. Afin d'anticiper au mieux l'accueil et les activités des jeunes, il sera demandé aux parents d'inscrire leur enfant pour lui permettre de profiter des activités diverses de l'Espace Jeunes par le retour du coupon (au verso) en Mairie ou à l'Espace Jeunes 2 jours avant la date.

En cas d'absence du coupon, le jeune se verra refuser l'accès au local.

Le jeune s'engagera à respecter le temps réel d'activités sur la structure de 14h à 17h.

Les plus jeunes pourront quitter l'espace Jeunes avec l'accord écrit des parents qui se trouve au bas du bulletin d'inscription mensuel.

L'Espace Jeunes est une structure déclarée à la Direction Départementale de la Cohésion Sociale sous le numéro d'agrément : 0290487CL000117

L'organisateur s'engage à fournir un encadrement conforme à la législation en vigueur pour un respect de la qualité d'accueil et des activités proposées pour les jeunes (1 animateur pour 12 jeunes). En conséquence les familles sont expressément avisées que l'admission à l'Espace Jeunes est subordonnée au respect des conditions d'inscriptions.

Une adhésion annuelle de **12 euros** est demandée aux familles des jeunes fréquentant l'Espace Jeunes (local près de la salle des sports).

Elle permet de profiter des activités à l'Espace Jeunes (sports en salle, activités organisées par les animateurs, billard, consoles de jeux, Baby-Foot, musique...) et des sorties extérieures avec participation (Karting, Paintball, Laser Game, Cinéma, Bowling, séjours d'été) qui peuvent être annulées si moins de huit jeunes sont inscrits.

**Le coupon est à remettre en Mairie ou à l'Espace Jeunes
2 jours avant la venue de l'enfant.**

PROGRAMME

Semaine

16 au 20 Février

Lundi 16 Février
Jeux de société & Ateliers créatifs

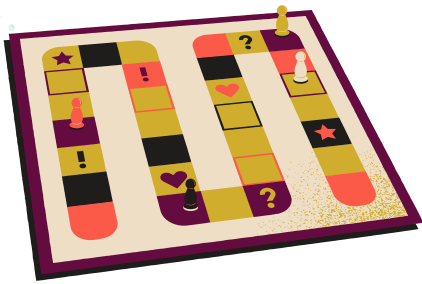

Mardi 17 Février
Course d'orientation

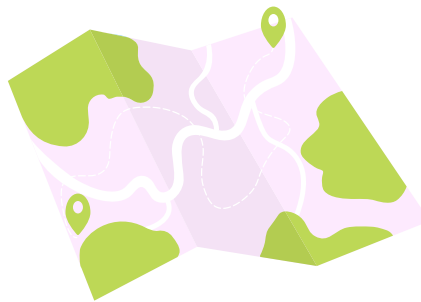

Mercredi 18 Février
Pâtisserie



Jeudi 19 Février
Sortie Karting
8 places / 16 euros



Vendredi 20 Février
Tournoi de sports de raquette

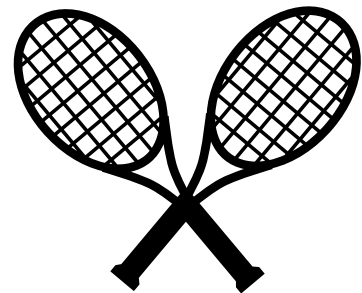

Le dictionnaire de l'espace jeunes



***Karting: Se déroulera au karting indoor de Quimper.**

***Sports de raquette: Tennis, badminton, pickleball...**

PROGRAMME

Semaine

23 au 27 Février

Lundi 23 Février
Bowling à Quimper
8 places / 10 euros

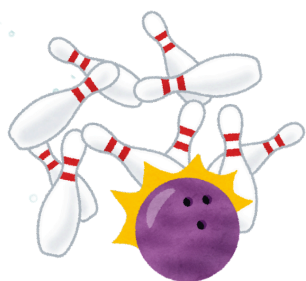

Mardi 24 Février
Création de mini radeaux



Mercredi 25 Février
Tournoi de ping-pong
à Melgven - 8 places
Départ 13h15



Jeudi 26 Février
Pâtisserie avec la
MAPHA



Vendredi 27 Février
Tournoi futsal à
Concarneau
RDV 10h



Le dictionnaire de l'espace jeunes



***MAPHA: Résidence pour adulte en situation de handicap.**

***Bowling: Se déroulera au bowling de la Playce**

Pour une première inscription, les parents devront remplir une fiche de renseignements (expédiée au domicile) et fournir différentes attestations :

- *une photocopie de l'attestation de votre carte vitale où l'enfant figure
- *une photocopie de votre carte d'allocataire (C.A.F, M.S.A ou autres)
- *une photocopie de votre carte d'assurance complémentaire
- *une photocopie du carnet de vaccination de l'enfant
- *une attestation d'assurance (comme pour le scolaire) de l'année scolaire en cours 2025/2026

Si le jeune est déjà venu, vous devez seulement fournir :

- *l'attestation d'assurance de l'année scolaire en cours 2025/2026



Inscription Espace Jeunes Vacances Hiver 2026

NOM du jeune :
Date de Naissance :
Responsable légal :
Adresse :

Prénom :
N° portable jeune :
N° de téléphone URGENCE :
Mail :

Autorise mon enfant à rentrer seul : ☐ Oui ☐ Non

| | 16 | 17 | 18 | 19 | 20 | | 23 | 24 | 25 | 26 | 27 |
|----------------|----|----|----|----|----|--|----|----|----|----|----|
| Activité local | | | | | | | | | | | |

Date:

Signature